



O **Fundo de Financiamento Estudantil (FIES)** é um programa de incentivo à graduação, que foi instituído pela Lei nº 10.260 de julho de 2001. O programa foi criado pelo Ministério da Educação (MEC), com o objetivo de ajudar alunos de baixa renda a terem acesso ao ensino superior de qualidade.

Graças a ele, é possível **ingressar na Universidade privada com até 100% das mensalidades financiadas** pelo Governo Federal.

O Fies está de cara nova e é importante conhecer suas **novas regras**, mas fique tranquilo, pois vamos te ajudar a entender todas elas.

COMO FUNCIONA

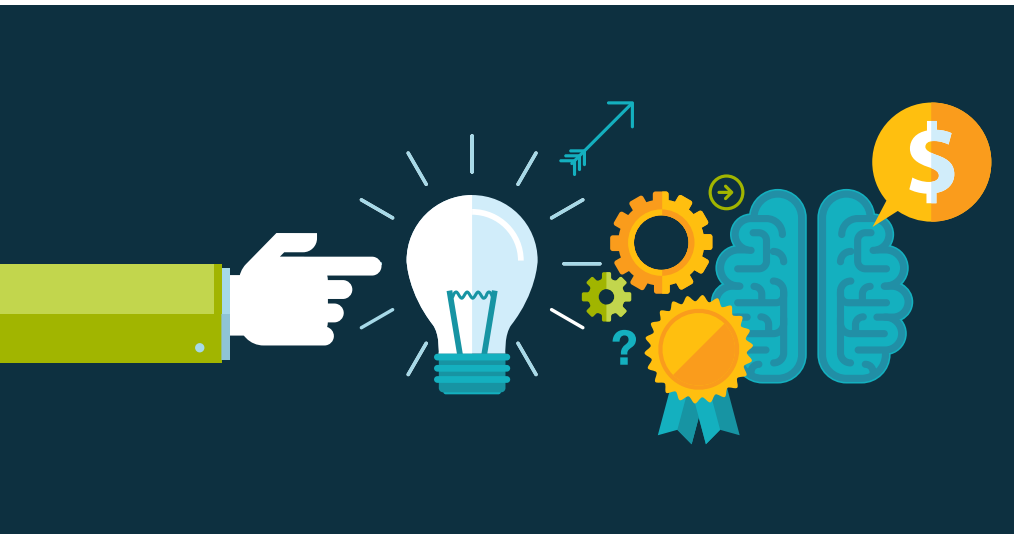

O novo FIES está dividido em **três modalidades**:

- 1 - **Juros zero** para quem tem **renda familiar per capita de até três salários mínimos**. O pagamento é realizado desde o início da contratação do financiamento, conforme a renda do estudante.
- 2 - Para estudantes com **renda familiar per capita de até 5 salários mínimos** das regiões Norte, Nordeste e Centro Oeste.
- 3 - Para estudantes de **todo Brasil**, com **renda familiar per capita de até 5 salários mínimos** (P-FIES).

QUEM PODE SOLICITAR O FIES



Candidatos que:

- Tenham **feito o ENEM de 2010 em diante**, com nota mínima de **450 pontos** nas provas e nota de redação **maior que zero**.

- Tenham renda familiar mensal bruta por pessoa de **até 3 salários mínimos** (para a modalidade de Financiamento **FIES**) ou até **5 salários mínimos** (para a modalidade de Financiamento **P- FIES**).

QUEM NÃO PODE SOLICITAR O FIES



- Todos aqueles que **não tenham realizado o Enem** ou **não tenham atingido a nota mínima** de 450 pontos nas provas;
- Candidatos que **zeraram a redação** do Enem;
- Estudantes que tenham **trancado o curso**;
- Alunos que tenham **50% do bolsa do Prouni** e que estejam aplicando o **Fies para outra Instituição** que não a atual;
- Candidatos com **renda familiar mensal acima de 5 salários mínimos**;
- Candidatos que **já tenham se beneficiado pelo Fies** (exceto os que comprovem não ter usufruído do benefício integralmente);
- Estudantes com **bolsa integral no Prouni**;
- Candidatos que estejam **inadimplentes** com o **Fies** ou o **Programa de Crédito Educativo**. (CREDUC/PCE).

COMO FUNCIONA O PROCESSO SELETIVO



O candidato deverá fazer sua **inscrição exclusivamente pela internet**, por meio do Sistema de seleção do FIES e de acordo com o cronograma de datas divulgado pelo Ministério da Educação (MEC).

O critério de seleção é a **nota do ENEM**. Assim, você fará parte de uma **lista classificatória**, de acordo com o seu desempenho no ENEM. Os candidatos com as **melhores notas** serão pré-selecionados em chamada única, de acordo com o número de vagas disponíveis na instituição. Os demais, não pré-selecionados, serão automaticamente incluídos na **lista de espera**.

INFORMAÇÕES IMPORTANTES

- Para conseguir o financiamento é **necessário ter conta aberta no banco**;
- Durante o curso, o estudante deverá **pagar mensalmente** o valor referente ao **encargo operacional** estipulado em contrato, assim como o valor correspondente ao seguro de vida contratado obrigatório.
- A partir do **primeiro mês da conclusão do curso**, desde que o estudante **possua renda**, passam a ser **cobrados** os valores correspondentes ao **financiamento estudantil**.
- Os valores das mensalidades serão **debitados automaticamente na folha de pagamento** do egresso.
- Se o recém-formado ainda **não possuir renda**, serão cobradas **mensalidades fixas mensais**, equivalentes ao **valor mínimo**, conforme regulamento do CG-Fies.
- O valor deve ser **quitado em até 14 anos**.
- Caso seja do interesse do estudando o Fies **pode ser pago antecipadamente** através da amortização extraordinária voluntária;
- O estudante pode solicitar a **suspensão do benefício** por **até quatro semestres consecutivos**. A solicitação será analisada pela Comissão Permanente de Supervisão e Acompanhamento (CPSA);
- No caso de o aluno **perder o emprego** na época do pagamento, o egresso poderá **quitar prestações mensais fixas** equivalentes ao valor do pagamento mínimo, conforme regulamento do CG-Fies;
- Se o aluno **desistir do curso** os pagamentos serão **cobrados da mesma forma**, como se o estudante tivesse concluído a graduação;
- As **inscrições para o Novo Fies** vão do dia **19/02/2018 ao dia 28/02/2018** e devem ser feitas no [site oficial do programa](#).

DEPOIS DE CONSEGUIR A BOLSA



- **Não deixar de pagar** os valores conforme contrato e modalidade de financiamento contratada;
- Mantenha a **frequência mínima para a aprovação** em todas as disciplinas e tire **notas mínimas em cada matéria** para ser aprovado em todas as disciplinas cursadas.



SOBRE O IBMR



O IBMR é uma instituição de ensino superior privada pertencente a rede de universidades Laureate. Atualmente, possui **3 campi na cidade do Rio de Janeiro** (Barra, Botafogo e Catete), onde são oferecidos **cursos de graduação e pós-graduação** nas áreas de **saúde, comunicação, negócios e engenharia**, com infraestrutura de ponta e professores de renome no mercado.